A 先生的情况

租金： 25,000 日元
新入居支援费： 25,000 日元
（租金一个月份）

我把所有新入居支援费用在租金返现上！

B 小姐的情况

租金： 35,000 日元
新入居支援费： 30,000 日元
（上限 30,000 日元）

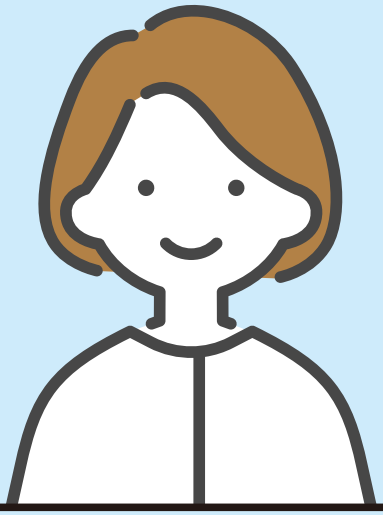

我把所有的新入居支援费用在购买窗帘和照明灯具上！（运费另计）

C 先生的情况

租金： 45,000 日元
新入居支援费： 30,000 日元
（上限 30,000 日元）
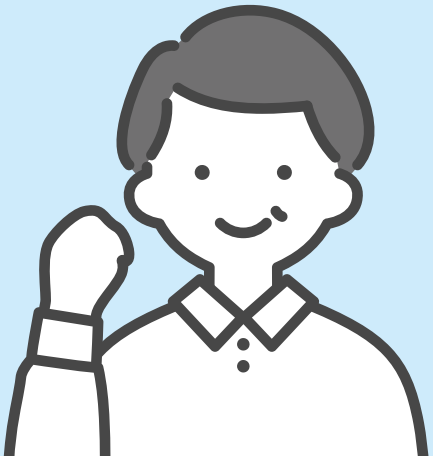
我把 15,000 日元用在租金回现上，然后剩下的 15,000 日元用来购买窗帘和照明灯具上！（运费另计）