No caso do cliente A

Valor do aluguel : 25.000 ienes
Valor do auxílio novo lar : 25.000 ienes
(Correspondente a 1 mês de aluguel)

Eu usei o desconto de 25.000 para abater o valor do primeiro aluguel!

No caso do cliente B

Valor do aluguel : 35.000 ienes
Valor do auxílio novo lar : 30.000 ienes
(Correspondente ao valor máximo de 30.000 ienes)

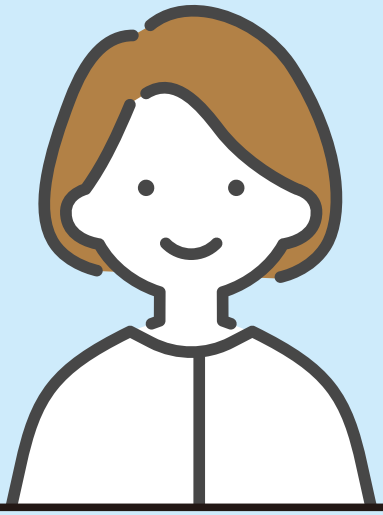

Eu utilizei os 30.000 ienes do auxílio mudança para adquirir cortinas e luminárias para meu apartamento (incluindo o frete)!

No caso do cliente C

Valor do aluguel : 45.000 ienes
Valor do auxílio novo lar : 30.000 ienes
(Correspondente ao valor máximo de 30.000 ienes)
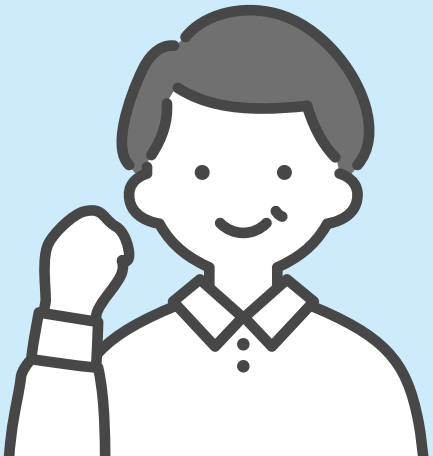
Eu utilizei 15.000 ienes para abater do valor do primeiro aluguel e os 15.000 ienes restantes para adquirir cortinas e luminárias para meu apartamento (incluindo o frete)!